Guía Rápida: De tu Estación WX a APRS.fi (vía CWOP)
Por XQ2CG – Versión marzo 2026

Esta guía permite que tu estación meteorológica (consola) aparezca en APRS.fi usando la nube de Google como puente, sin dejar una PC encendida y sin importar si tu consola tiene GPS o no.

Fase 1: Los Cimientos (Datos Necesarios)

Antes de tocar nada, asegúrate de tener estos 4 elementos:

1. Estación en línea: Tu consola debe estar reportando a Weather Underground (WU).
2. IBM API Key: Consíguela gratis en tu perfil de WU (Sección API Keys).
3. Identificador CWOP: Regístrate en wxqa.com para obtener tu ID (ej. XQ2CG o CWxxxx).
4. APRS Passcode: El código de 5 dígitos de tu indicativo (el mismo que usas en APRS-IS).

Fase 2: El "Puente" en la Nube (Google Apps Script)

No instalaremos nada en tu PC; usaremos los servidores de Google.

1. Obtén el Código: Ve al GitHub de leoherzog/WundergroundStationForwarder y copia todo el contenido del archivo code.gs.
2. Crea el Proyecto: Entra a script.google.com, inicia sesión con tu Gmail y crea un "Nuevo Proyecto".
3. Pega el Código: Borra todo en el editor y pega el código que copiaste.

Fase 3: Configuración del Script

Busca estas líneas en el código y reemplaza los valores:

- Origen (WU):
  - const datasource = 'ibm';
  - const ibmAPIKey = 'TU_API_KEY_AQUÍ';
  - const ibmStationID = 'TU_ID_DE_WUNDERGROUND';
- Destino (CWOP):
  - const updateCWOP = true;
  - const cwopStationIDOrHamCallsign = 'TU_INDICATIVO';
  - const cwopValidationCode = TU_PASSCODE;

Fase 4: Puesta en Marcha

1. Guarda: Clic en el icono del Disco.
2. Selecciona Función: En el menú desplegable superior, elige la función Schedule.
3. Ejecuta: Clic en "Ejecutar".
4. Autoriza: Google te dará un aviso de "App no verificada". Haz clic en Configuración Avanzada --> Ir a Proyecto (no seguro) y dale a Permitir.

Al ejecutar Schedule, el script crea "activadores" automáticos.

Google revisará tus datos cada minuto y los enviará a la red cada 5 minutos de forma perpetua.

Fase 5: Verificación

Espera 10 minutos y comprueba que tus datos fluyan en estos enlaces (reemplaza por tu indicativo):

- http://www.findu.com/cgi-bin/wx.cgi?call=TU_INDICATIVO
- https://aprs.fi/#!call=a%2FTU_INDICATIVO

Tips de Oro para Colegas

- Localización: Si tu consola no tiene GPS, no importa. El script tomará la ubicación que configuraste en el mapa de Weather Underground.
- Mantenimiento: Si cambias tu clave de Google o borras el proyecto, la estación dejará de reportar. ¡Configúralo y olvídalo!
- Seguridad: Nunca compartas tu API Key o Passcode en capturas de pantalla en foros o grupos.

REPORTES

www.findu.com

Not secure findu.com/cgi-bin/wx.cgi?call=XQ2CG&units=metric

XQ2CG Weather Reports

time (UTC)	temp C	wind direction	speed KPH	gust KPH	rain 1hr cm	rain 24hr cm	rain mn cm	humidity %	barometer mb
20260313021730	16	247	0.0	0.0	0.00	0.00	0.00	85	1008.1
20260313021234	16	247	0.0	0.0	0.00	0.00	0.00	85	1008.5
20260313020730	16	247	0.0	0.0	0.00	0.00	0.00	85	1008.5
20260313020230	16	247	0.0	0.0	0.00	0.00	0.00	85	1008.5
20260313015732	16	247	0.0	0.0	0.00	0.00	0.00	84	1008.5
20260313015232	16	247	0.0	0.0	0.00	0.00	0.00	84	1008.5
20260313014731	16	247	0.0	0.0	0.00	0.00	0.00	84	1008.5
20260313014231	16	247	3.2	3.2	0.00	0.00	0.00	83	1008.5
20260313013731	16	247	0.0	0.0	0.00	0.00	0.00	83	1008.5
20260313013230	17	247	0.0	0.0	0.00	0.00	0.00	83	1008.8
20260313012731	17	247	0.0	0.0	0.00	0.00	0.00	83	1008.8

www.aprs.fi

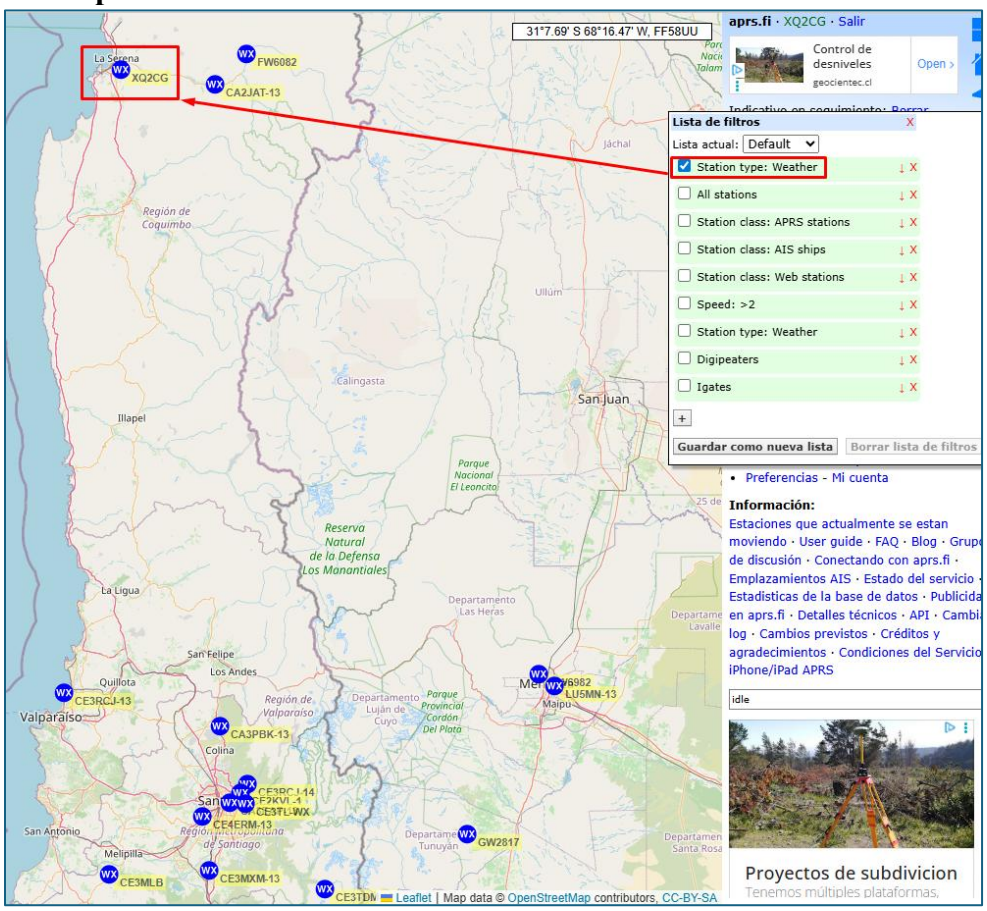

APRS/CWOP tiempo - ver mapa · información · telemetría · el tiempo · sin filtrar · estado · balizas · mensajes · boletines · explorador · moviendo · mi cuenta

Indicativo de estacion meteorologica: XQ2CG Buscar Borrar

Informe meteorologico completado (took 0.006 s).
Actualización de página en tiempo real activado.

Fecha de inicio (YYYY-MM-DD HH:MM): 2026-03-12 02:29:50

Fecha de finalización (YYYY-MM-DD HH:MM): 2026-03-13 02:29:50

Es posible buscar usando comodines (*?) tras el prefijo. Ejemplo: G*

Informe meteorológico APRS/CWOP para **XQ2CG** WX - información

Locación:	29°57.65' S 71°13.62' W - locator FG40JA29SJ - **mostrar mapa** 6.4 km Sureste rumbo 156° de La Serena, Provincia de Elqui, Coquimbo, Chile [?] 11.3 km Este rumbo 94° de Coquimbo, Provincia de Elqui, Coquimbo, Chile
Ultimo informe WX:	2026-03-12 23:27:30 -03 (2m hace) 2026-03-12 23:27:30 -03 hora local en La Serena, Chile [?]
Temperatura:	16.7 °C
Punto de rocio:	14.3 °C
Humedad:	86 %
Presión:	1008.5 mbar
Viento:	Suroeste 247° 0.0 m/s (Ráfagas 0.0 m/s)
Lluvia:	0.0 mm durante la ultima hora, 0.0 mm desde medianoche

Historial grafico meteorologico para **XQ2CG**

[24 horas · 48 horas · semana · mes · año]
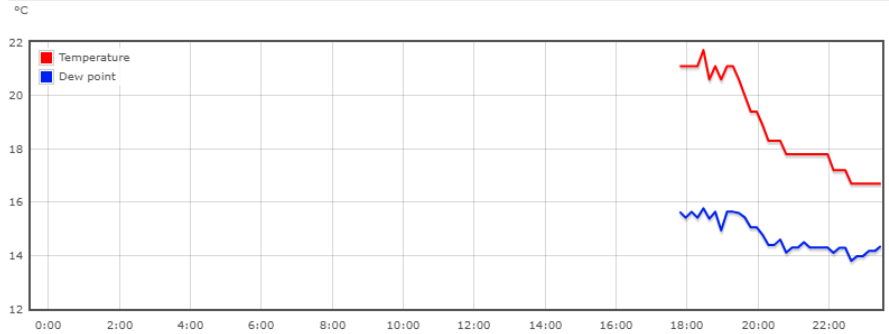
XQ2CG Temperatura 2026-03-12 17:47:30 -> 2026-03-12 23:27:30 -03